



Template for Evidence(s) UI GreenMetric Questionnaire

Fakultas : Fakultas Kesehatan Masyarakat
Web Address : <https://www.fkm.ui.ac.id>

[2] Energi dan Perubahan Iklim

[2.9] Green Building (unsur pelaksanaan green building yang tercermin dalam kebijakan pembangunan dan renovasi) (jawaban dapat lebih dari satu)

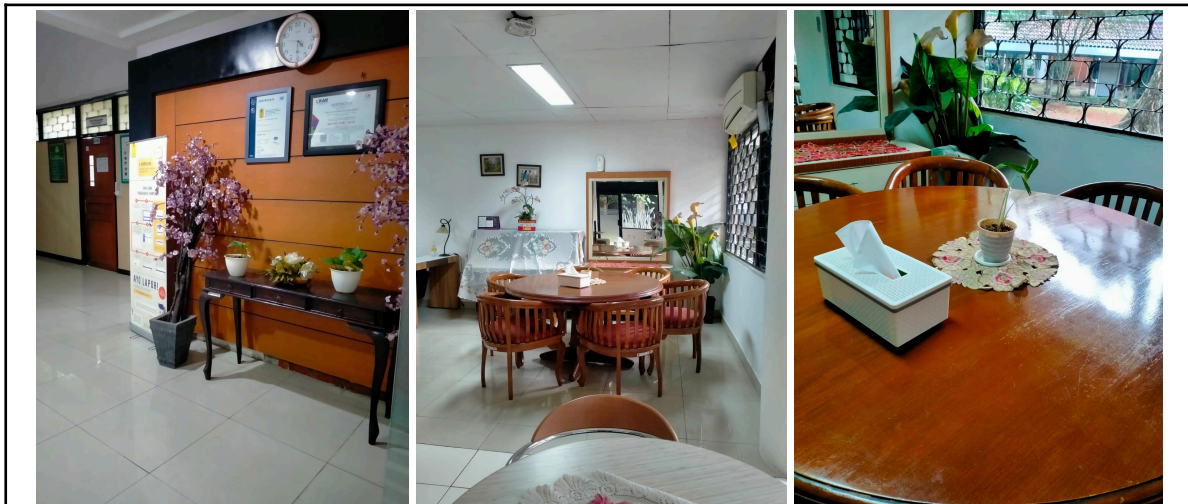

Tanaman dalam pot di ruang-ruang kerja

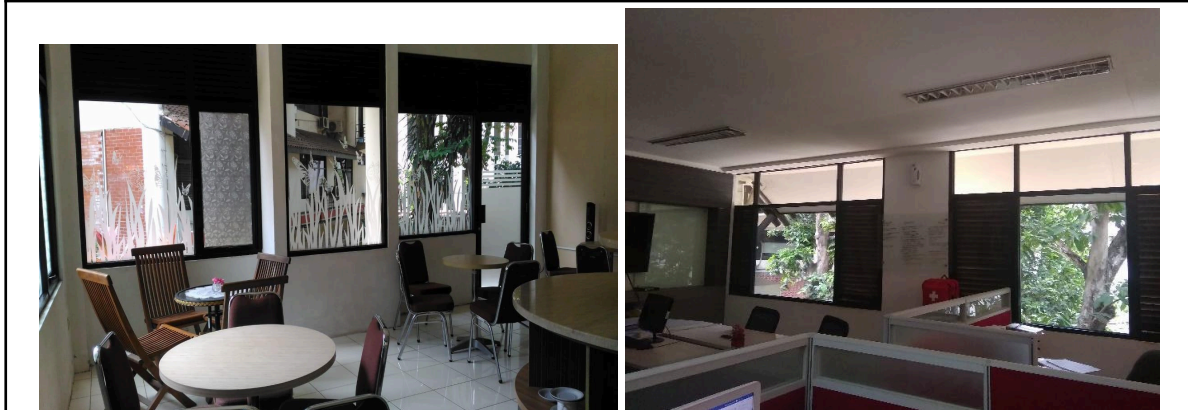

Pencahayaan alami di ruang-ruang kerja



Tanaman di sepanjang selasar gedung

Deskripsi:

1. Tanaman alami di area ruang kerja
2. Pencahayaan alami di ruang Staff Lounge dan beberapa ruang kerja, seperti Ruang Kerja UPMNA
3. Penghijauan melalui kebun/ taman kecil di area gedung
4. Ventilasi alami di taman bougenville, kantin kesehatan, area taman matao dan taman mangga sebagai tempat diskusi mahasiswa